

MMH...
DISONS JUSTE QUE J'AI ÉTÉ SÉPARÉ DE MA FAMILLE.

OH.
ALORS TU VIENS DU ROYAUME DES HUMAINS PAR VRAI ?

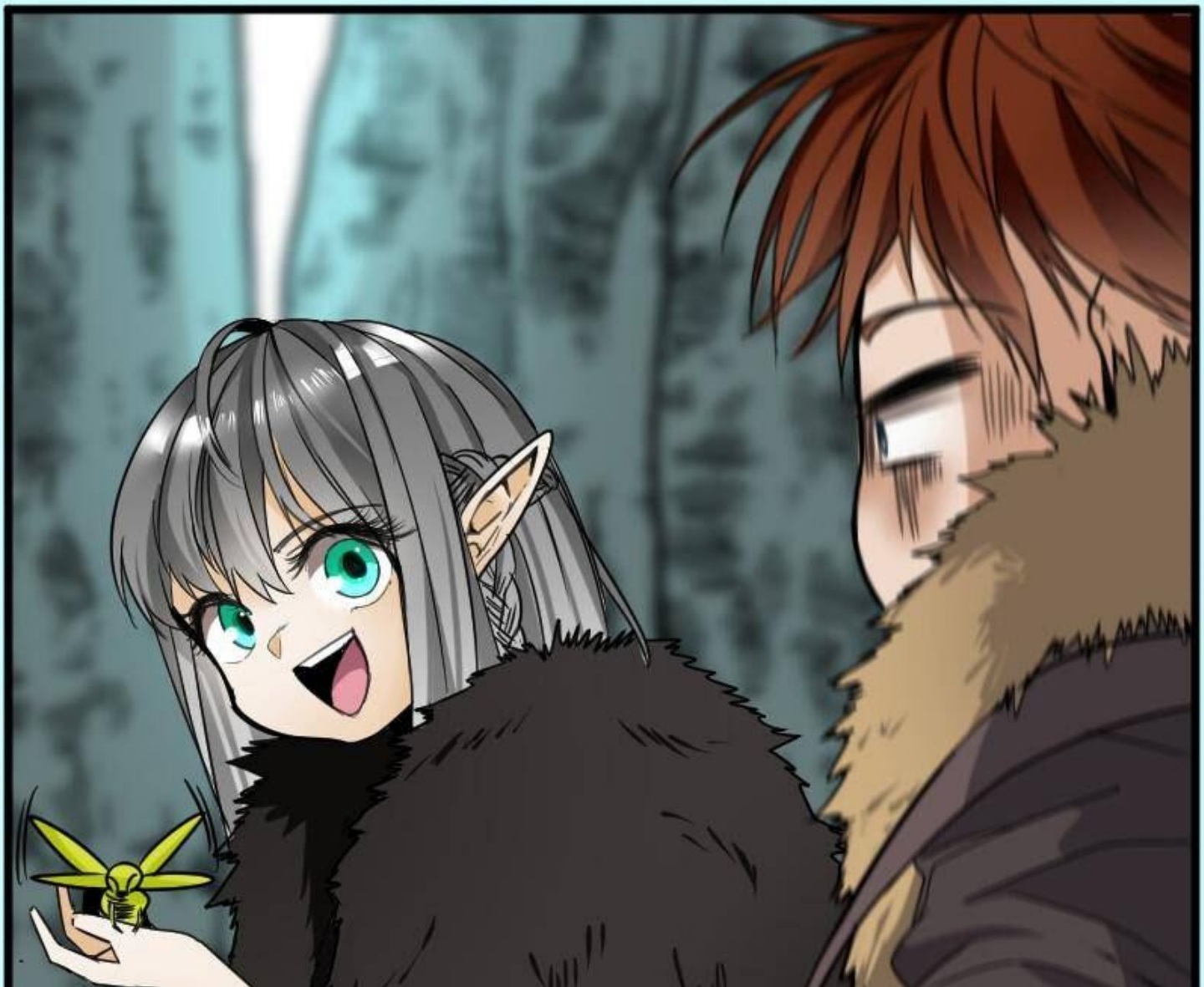



MMMH.

ALORS C'EST VRAI QUE TOUS LES HOMMES SONT DES PERVERS ET QU'ILS ONT PLUS D'UNE FEMME ?

QUOI ?
QUI T'AS
DIT ÇA ?



MON PAPI.

J-JE VOIS... EH BIEN, JE SUIS SÛR QU'IL Y A DES PERVERS PARMIS LES ELFES AUSSI. ATTENDS, TU SAIS CE QUE ÇA VEUT DIRE AU MOINS "PERVERS" ?

PAS VRAIMENT.



BIEN, POUR RÉPONDRE À TA QUESTION..., NORMALEMENT, SEULEMENT QUELQUES NOBLES PRÉFÈRENT AVOIR PLUSIEURS FEMMES...

OH ! JE COMPRENDS MAINTENANT !

V-VRAIMENT ? BREF, LAISSE-MOI TE POSER UNE QUESTION. C'EST COMMENT DE VIVRE À ELENOIR ?

C'EST AMUSANT ! JE PASSE BEAUCOUP DE TEMPS AVEC MES GARDIENS ET MON PAPI CAR MA MÈRE ET MON PÈRE SONT OCCUPÉS.



OH, ET

UNE FOIS QUE J'AURAIS MON ÉVEIL, J'AURAIS PROBABLEMENT UN MENTOR AVEC QUI M'ENTRAÎNER ! JE SUIS VRAIMENT EXCITÉE À CETTE IDÉE.

HMM. LE SYSTÈME D'ÉDUCATION SEMBLE UN PEU MOINS DISCRIMINATOIRE À ELENOIR SI TOUT LE MONDE REÇOIT UN TUTEUR PRIVÉ LORS DE L'ÉVEIL.




DISCRIMI--
QUOI ?
CHIRP
CHIRP

CHIRP

RIEN. JE ME PARLAIS À MOI-MÊME.



...DIS, ARTHUR ?

OUI ?

QU'EST-CE QUI EST ARRIVÉ AUX MÉCHANTS QUI M'ONT ATTAQUÉE ?

ILS ONT, EUH... RENCONTRÉ UN MAL-HEUREUX INCIDENT.

I-ILS VONT ESSAYER DE REVENIR ME CHERCHER ?

JE TE PROMETS QUE TU NE LES REVERRAS PLUS JAMAIS.



OK ! MERCI, ARTHUR. POUR TOUT...



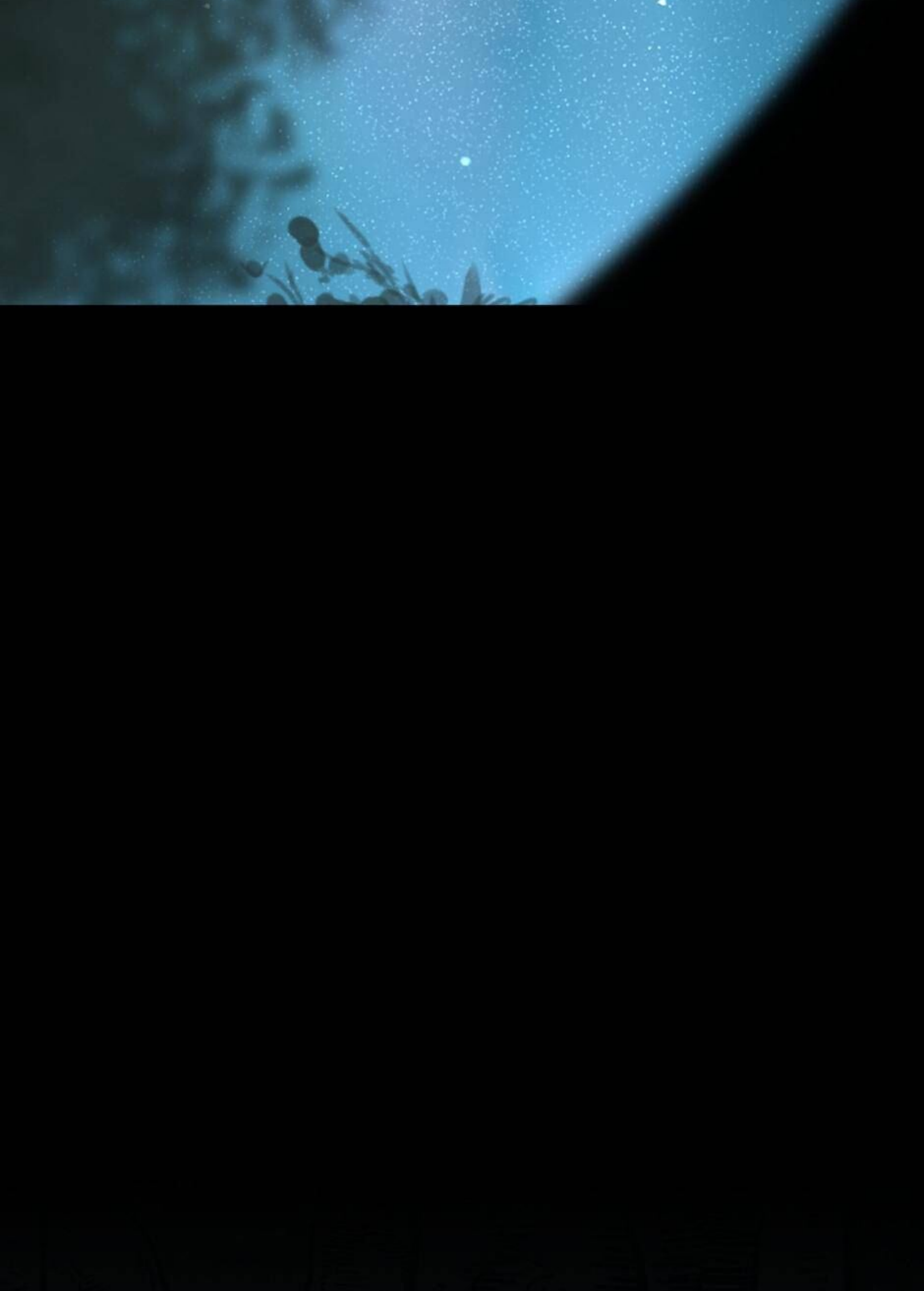





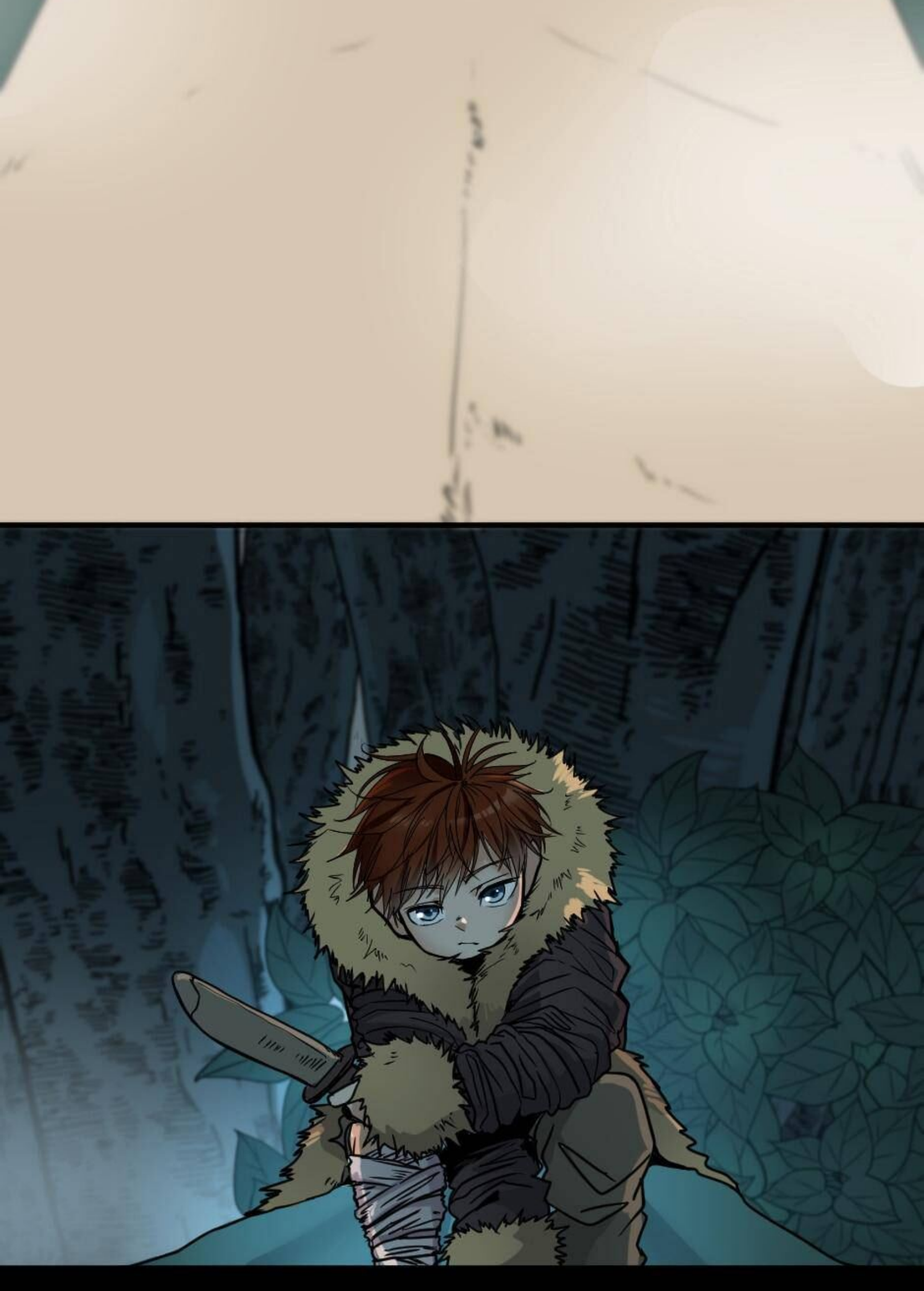


TU DEVRAIS DORMIR.
HEIN ? ET TOI ALORS ?


JE MONTERAI LA GARDE À L'EXTÉRIEUR.





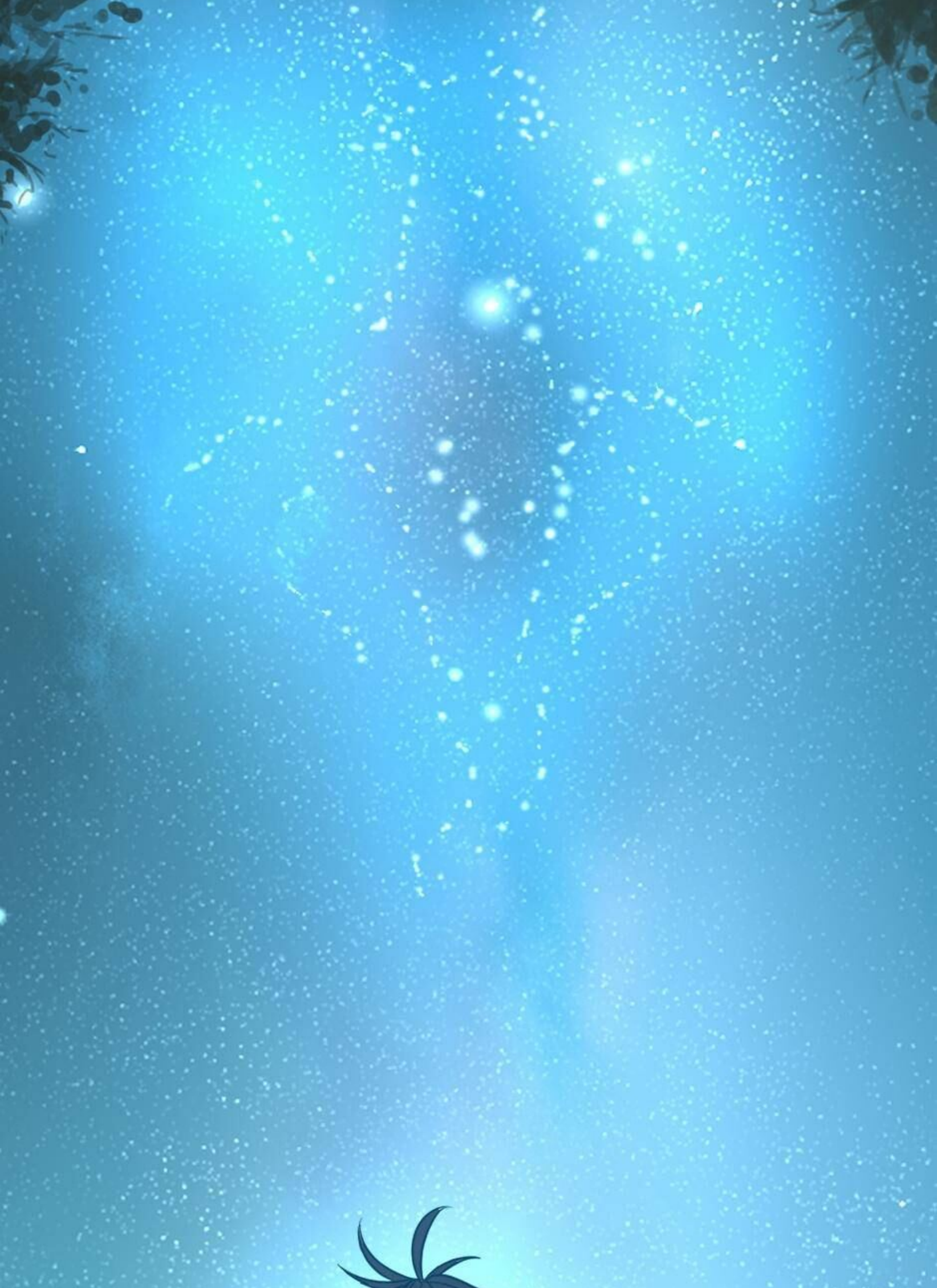


Je voulais utiliser ce temps pour comprendre ce qu'était cette "volonté" que Sylvia m'avait laissé, mais...

RUSTLE

RUSTLE

TU ES SÛR QUE TU N'AS PAS BESOIN DE DORMIR TOI


AUSSI ?
P-PAPI M'A DIT DE NE JAMAIS PARTAGER UN LIT AVEC UN GARÇON, MAIS JE NE TE DÉNONCERAI PAS.


ÇA VA.
JE NE SUIS
PAS SI
FATIGUÉ.


...OK.

RUSTLE


RUSTLE
B-BIEN, TU VOIS, JE VIENS JUSTE DE ME RAPPELER.
LES BÊTES AURONT PLUS DE CHANCE D'APPARAÎTRE SI ELLES TE

REMARQUENT ICI PARCE QU'ELLES VERRONT QUE TU ES UN ENFANT !






C'EST POUR NOTRE SÉCURITÉ.


P-PAS PARCE QUE J'AI PEUR.
OUAIS, OUAIS, J'AI COMPRIS.

DORS MAIN-
TENANT.






GRAB

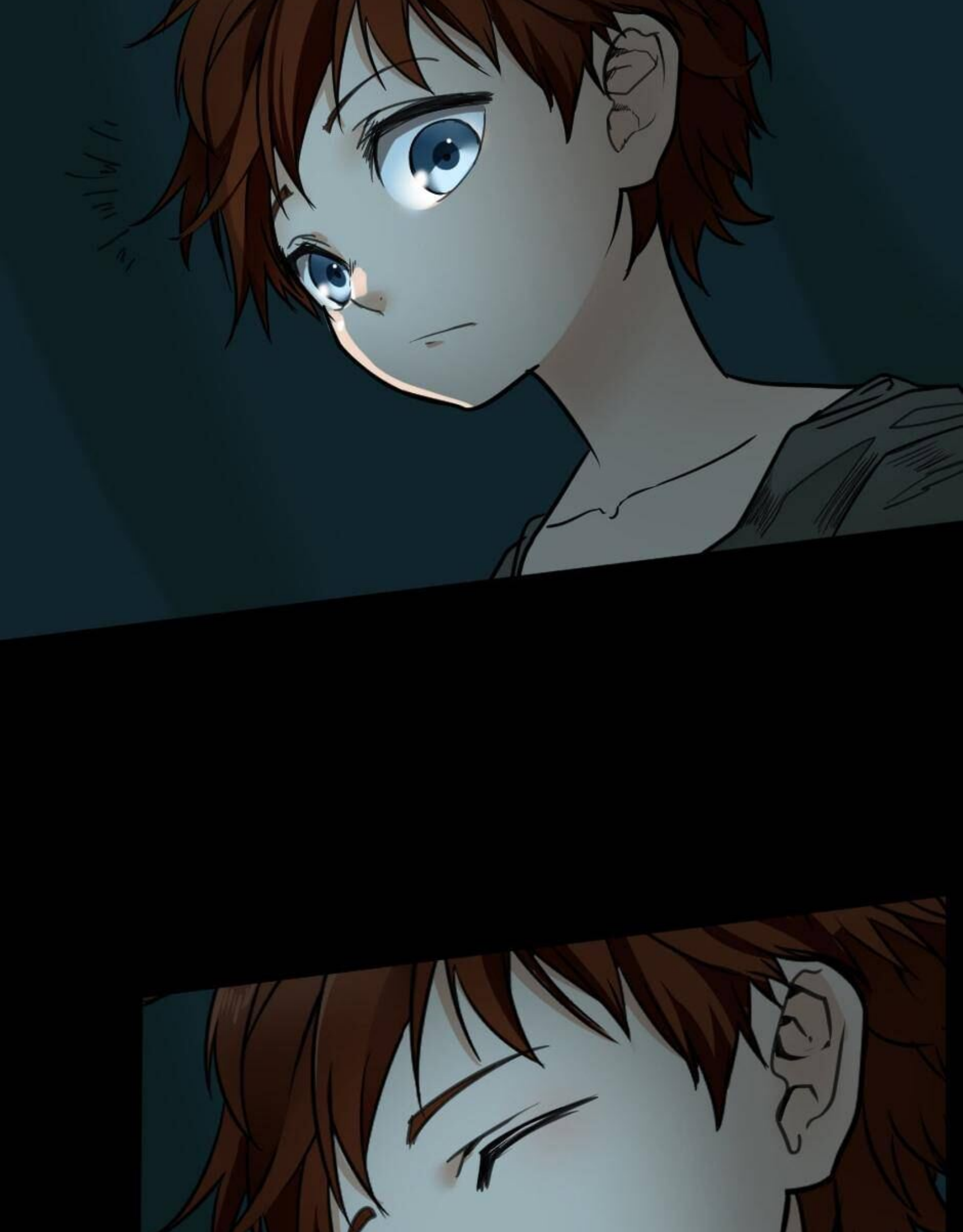



Tessia Eralith... ça a été éprouvant. Repose-toi bien.

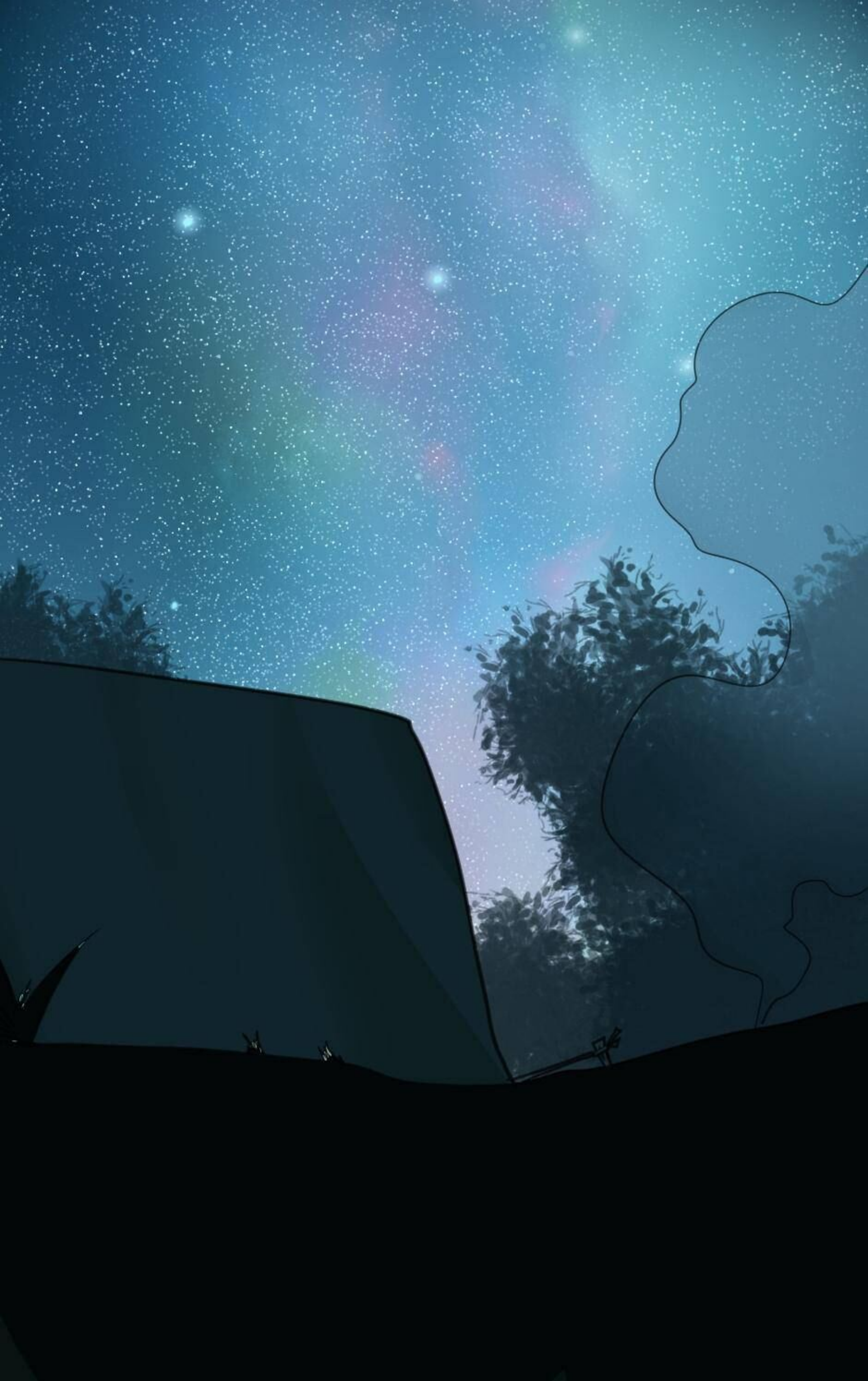

THE BEGINNING AFTER THE END

EDIT : KLLIAN

TRAD : HAYMIN

CLEAN : KISAO

CHECK : ZORKY, SATORU

QCHECK : SATORU

QEDIT : KEDDAA

Rejoignez-nous :
https://discord.gg/G3AvwGf
https://discord.me/shoganai

TRADUIT PAR LA FANTASY KINGDOM ET LA SHOGANAI NO SCANTRAD

tapas original


IAL
WHITE
PURITY
STYLE


Solo Leveling
ARISE

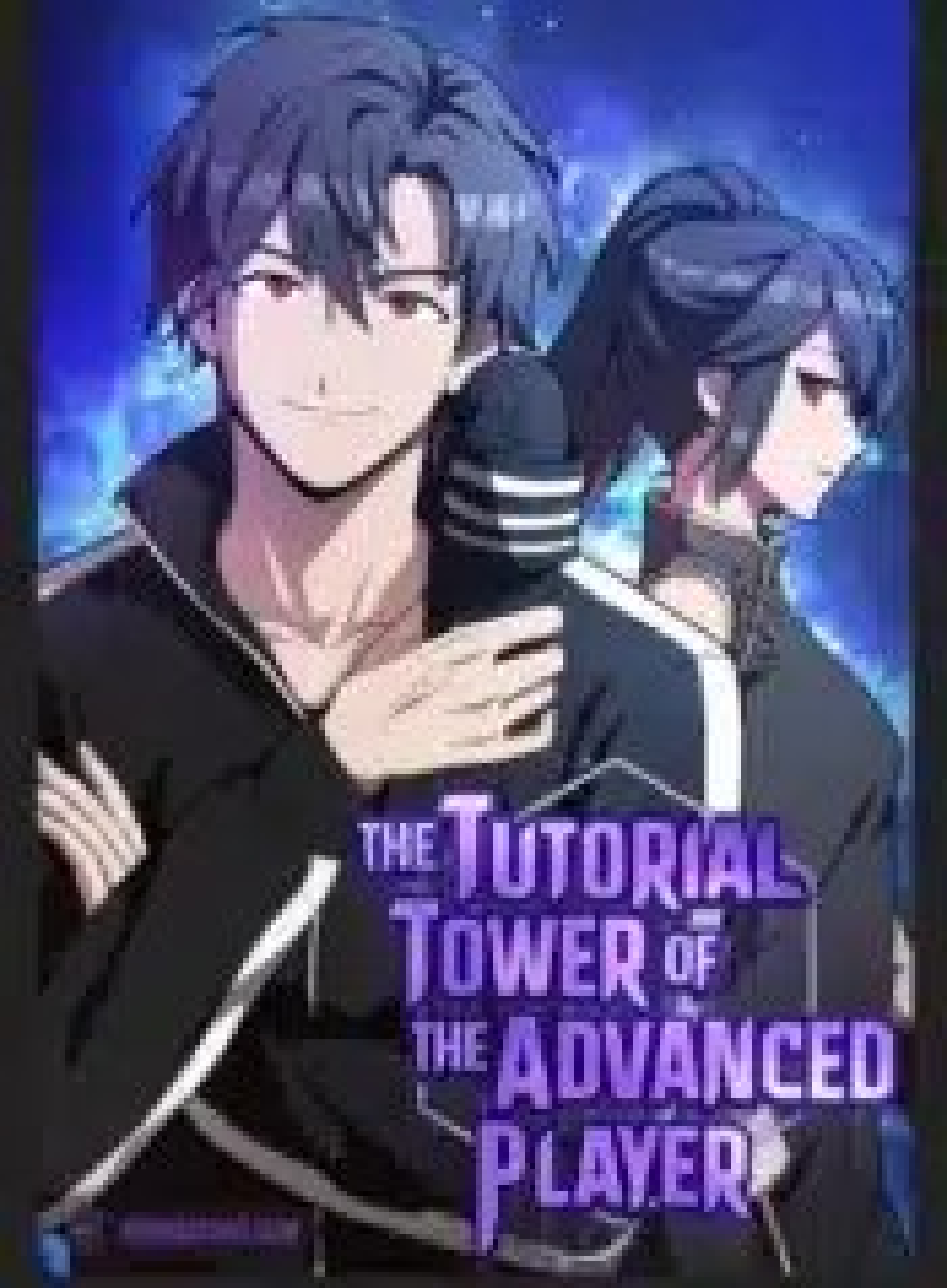
THE TUTORIAL TOWER OF THE ADVANCED PLAYER


혼자만 해 먹는
만치킨


세상에
나쁜 영애는
없다

ASURASCANS.COM

OLYMPUS




매드캡
원나잇