Sylvia et moi avons passé des heures à discuter de toutes sortes de choses lorsqu'elle ne préparait pas le portail.

Ces heures se sont transformées en jours, et ces jours en semaines pendant que nous passions chaque moment en nous tenant compagnie.

Et tandis que Sylvia
ne parlait jamais de sa
propre vie, je commençais
lentement à comprendre
quel genre de "personne"
cet être mystérieux était.

THE BEGINNING AFTER THE END

Novel Original & Script : **TurtleMe**
Artiste : **Fuyuki23**
Coloriste : **issatsu**
Contrôle Qualité : **Kisai Entertainment**

Supportez les auteurs originaux : rendez-vous sur :
https://tapas.io/series/tbate-comic

Chapitre 14 : Bonne compagnie

Sylvia était la personnification vivante de l'expression "ne pas juger un livre à sa couverture".

Contrairement à son apparence traumatisante, elle était gentille, douce, patiente et chaleureuse.

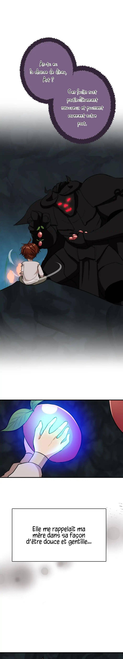







As-tu eu la chance de dîner, Art ?
Ces fruits sont particulièrement savoureux et poussent rarement autre part.

Elle me rappelait ma mère dans sa façon d'être douce et gentille...

...Mais elle me réprimandait fermement lorsque que j’avais tort.

JE VIENS JUSTE DE ME RAPPELER QUELQUE CHOSE DE DÉSAGRÉABLE...

Il y a eu un moment
où j'ai exprimé mon
animosité envers
les bandits.

ILS MÉRITAIENT DES MORTS PLUS

TERRIBLES. SI L'UN D'EUX S'EN EST SORTI VIVANT...

JE LES POURCHASSERAI


Pourquoi tu ne manges pas le fruit ? Quelque chose ne va pas ?


HEIN ?
AH ! NON !
J-JE VAIS
BIEN.



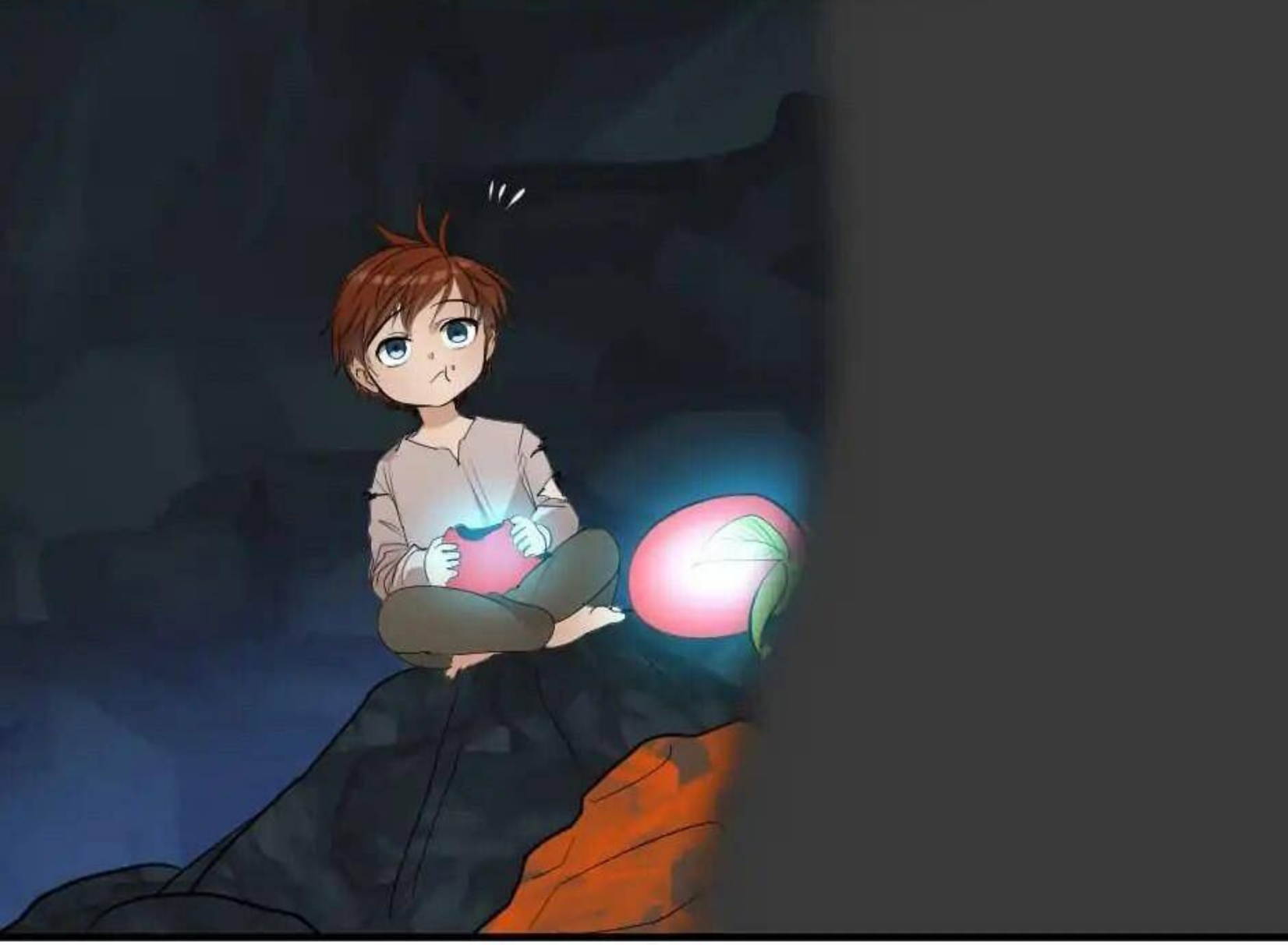


SYLVIA ! TA BLESSURE... ON DIRAIT QU'ELLE S'AGGRAVE.


Ne t'inquiète pas, petit. Cette blessure s'infecte de temps en temps.

C'EST VRAIMENT LE CAS ?!

Aussi, je voulais te demander...



À ma connaissance, les humains ont normalement leur éveil vers l'âge de douze ou treize ans.

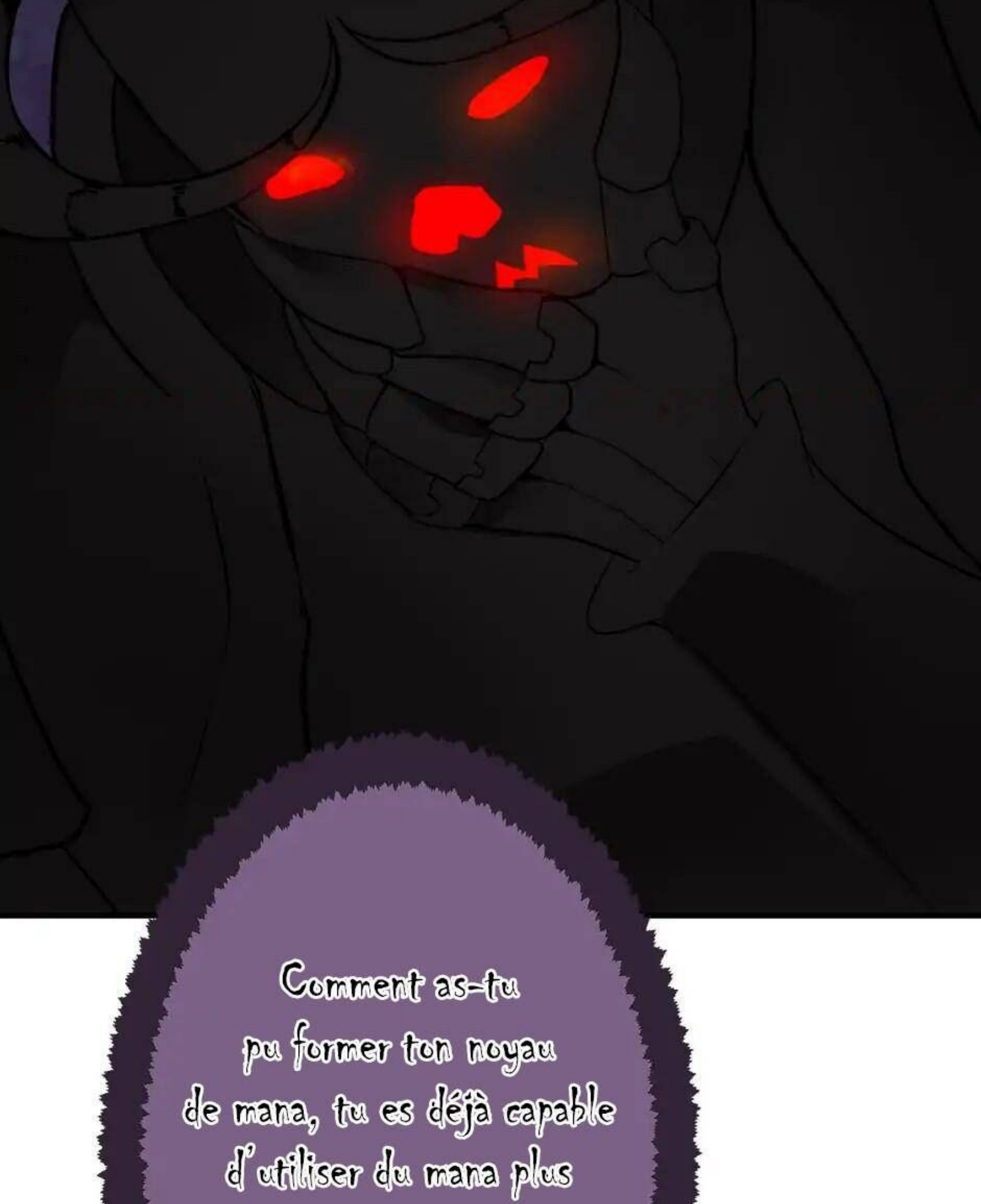
Comment as-tu
pu former ton noyau
de mana, tu es déjà capable
d'utiliser du mana plus efficacement que pleins de mages complètement matures.


MES PARENTS DISENT QUE JE SUIS UN GÉNIE !


Alors peut-être que tu serais capable de l'apprendre.

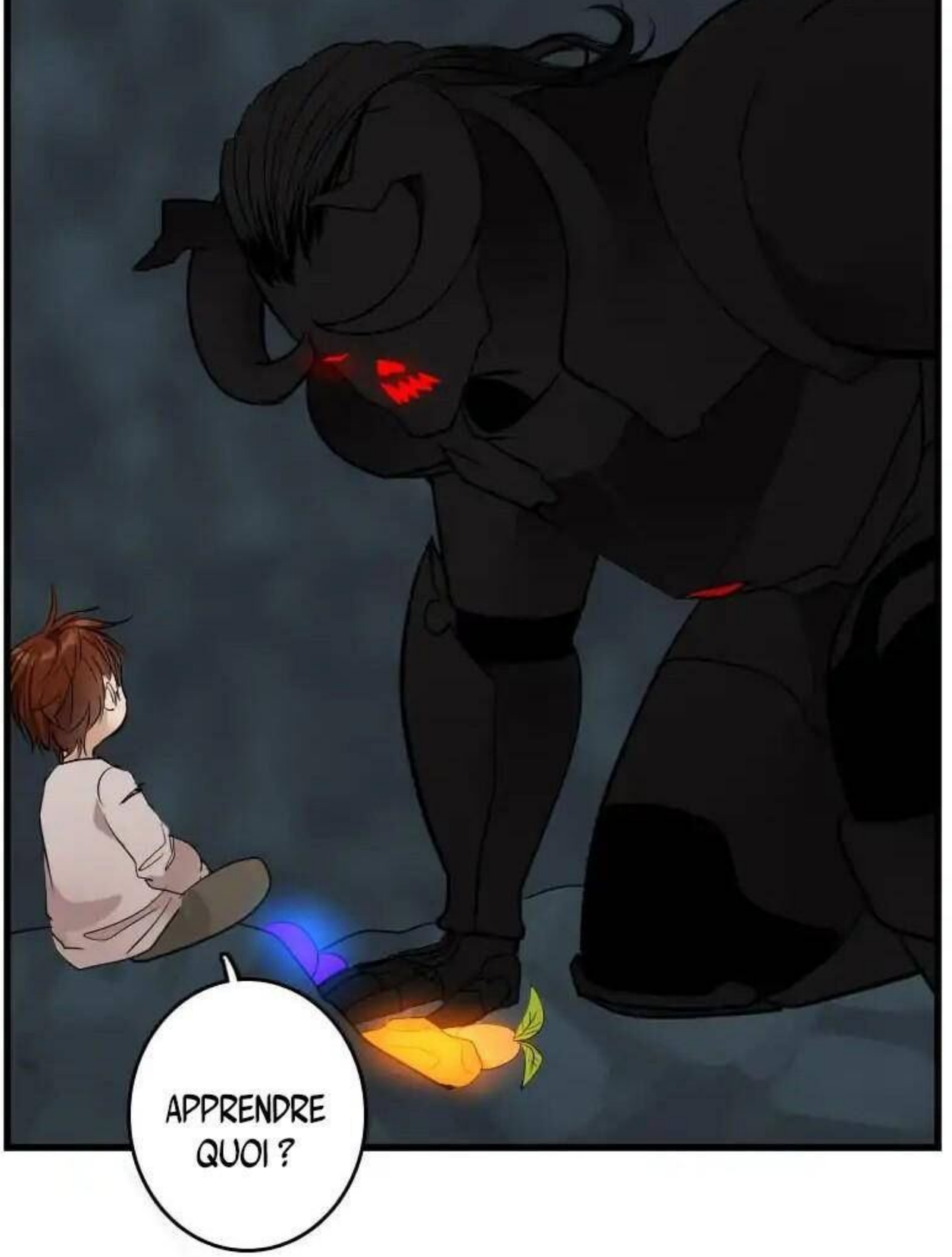
APPRENDRE QUOI ?



GROOOAAA


À méditer et absorber du mana en bougeant, et peut-être en combattant si tu es assez bon.




C-COM-
MENT TU
FAIS ÇA
?



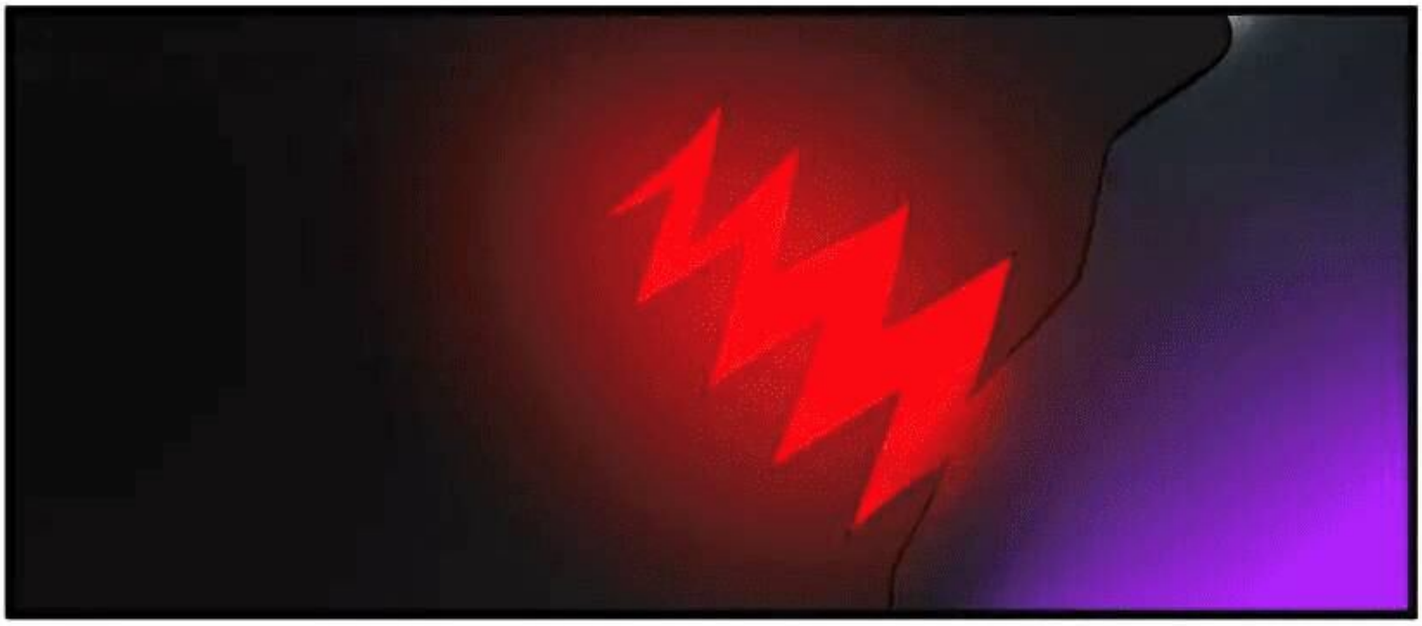

Les humains ont une vision très linéaire en ce qui concerne le mana. Commence juste avec de petits mouvements machinaux, et essaye d'y parvenir.

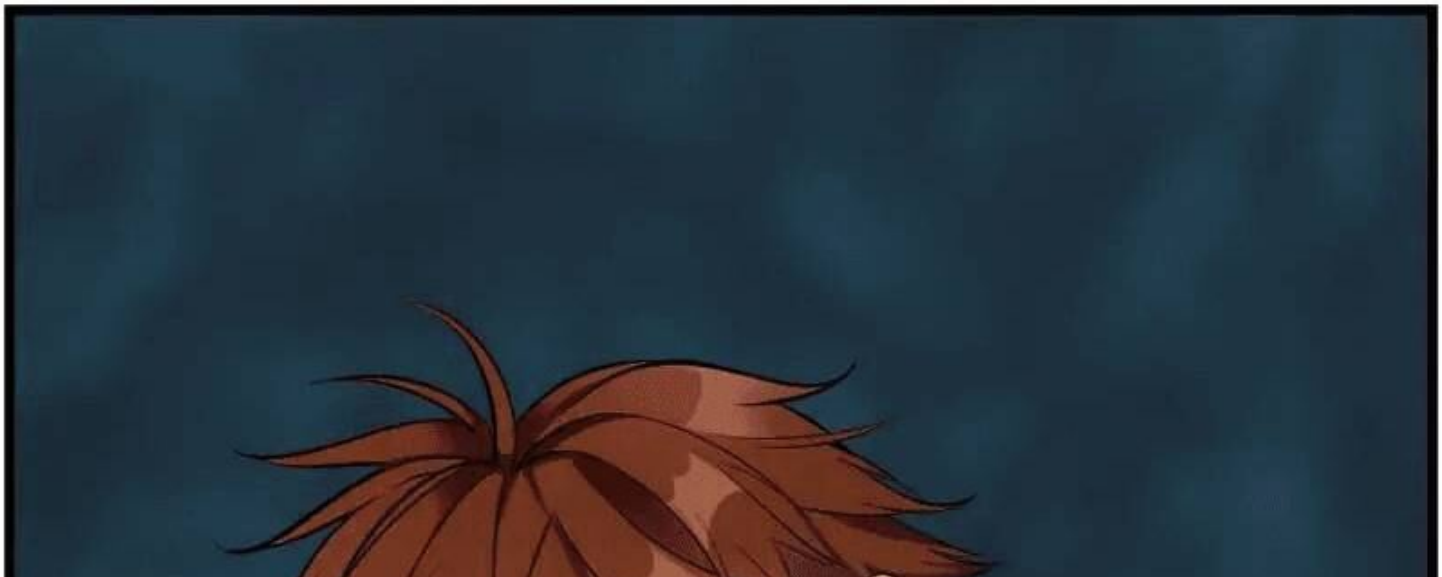




FSSH


POOF


PLUS FACILE À DIRE QU'À FAIRE.



Les bêtes de mana arrivent à faire cela naturellement, mais tandis que les humains s'éveillent beaucoup plus tard,

leur corps n'est pas capable de faire ces sortes de multi-tâches.


En considérant que ce dernier fait ne s'applique pas à toi, si tu pratiques assez, tu devrais être capable de réussir.



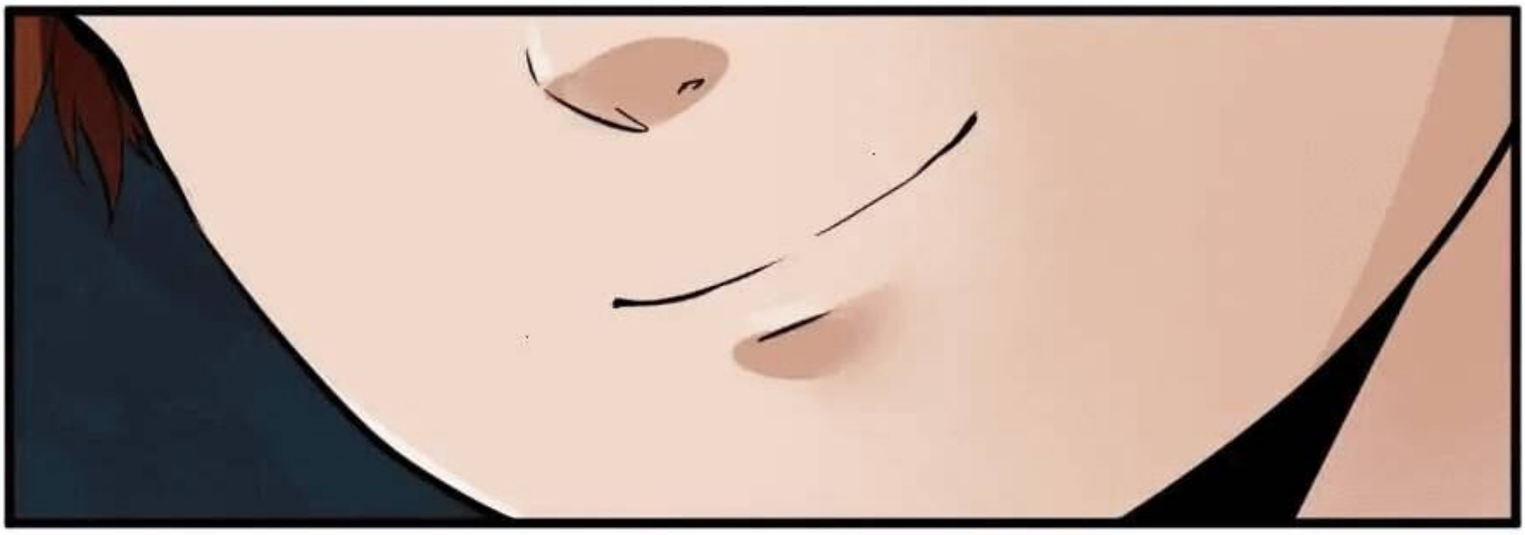


JE FERAI DE MON MIEUX !!!




Comme tu le devrais...
RIGOLE

THE BEGINNING AFTER THE END

EDIT : KEDDAA

TRAD : HAYMIN

CLEAN : KEDDAA

CHECK :
ZORKY, SATORU

QCHECK : SATORU

QEDIT : KEDDAA

Rejoignez-nous :
https://discord.gg/3279XMC
https://discord.me/shoganai

TRADUIT PAR LA
FANTASY KINGDOM
ET LA SHOGANAI
NO SCANTRAD

tapas original




회귀검귀의
저자가 사는 법


I Reincarnated as an
Ranked
Goblin


風鬼雀
A LEGEND OF WIND SPIRIT


ヒーロー
ボーナス


僕の部屋がラブラブ体験所になってしまった件
4
東出祐一郎
たかやKi