

TRAD

VOUS PRÉSENTE

NANO MACHINE

ET SURTOUT, MERCI À L'ÉQUIPE ! | DISCORD.GG/ORIGINES

RAW : CHRIST

TRAD EN/FR : KAOCHI

ÉDITEUR(S) : MAJENTAS

CLEANER : CHRIST

CHECKER(S) : FRAZY

Q-CHECK : INCONNU

RETROUVEZ NOS CHAPITRES EN AVANT-PREMIÈRE
SUR MANGAS-ORIGINES.FR

N'oubliez pas que la scantrad n'est en rien légal. Notre objectif premier étant de vous faire découvrir de nouvelles oeuvres qui pourraient un jour apparaître officiellement chez nous, en France. Pour soutenir les auteurs, n'hésitez pas à acheter leurs oeuvres.

Designed By King



FINALEMENT, CHEON YUJONG UTILISA À NOUVEAU LA TECHNIQUE D'INVERSION DU DIEU DU SANG,

ET PERDIT CONSCIENCE.

나노마신

喇勞魔神

그림 · 금강불괴 | 각색 · 현절무 | 원작 · 한중월야

제47장. 원흉 〈5〉

SEIGNEUR ?!!!
흠칫

SEIGNEUR ?! VOUS ALLEZ BIEN ?!
Grand... gardien ?

OUI, SEIGNEUR.
ON DIRAIT QUE LES ENNEMIS ONT BATTU EN RETRAITE.

QU'EST-CE QUI SE PASSE...?

COMMENT AI-JE...
JE NE ME SOUVIENS DE RIEN...


ズバ
!

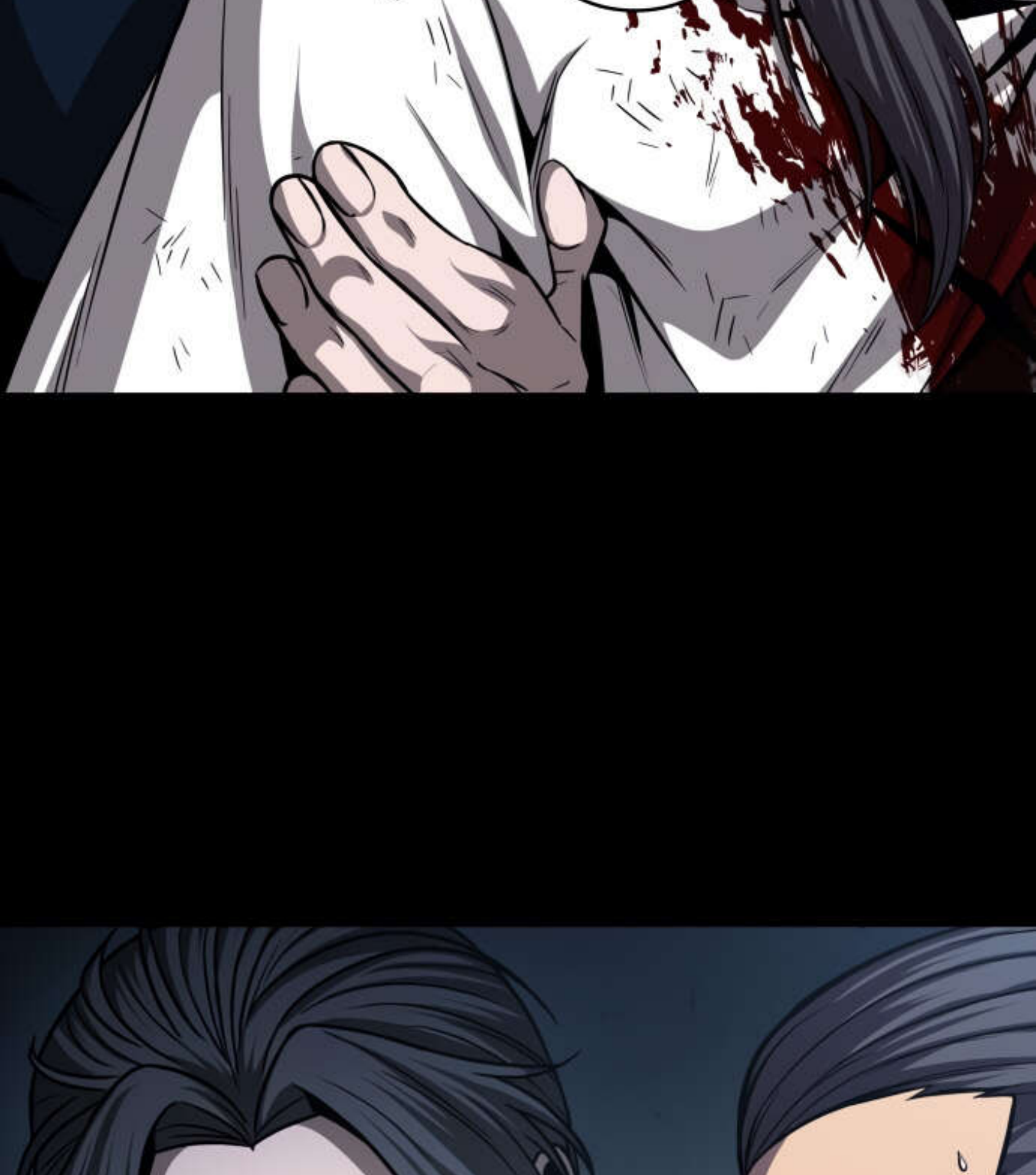

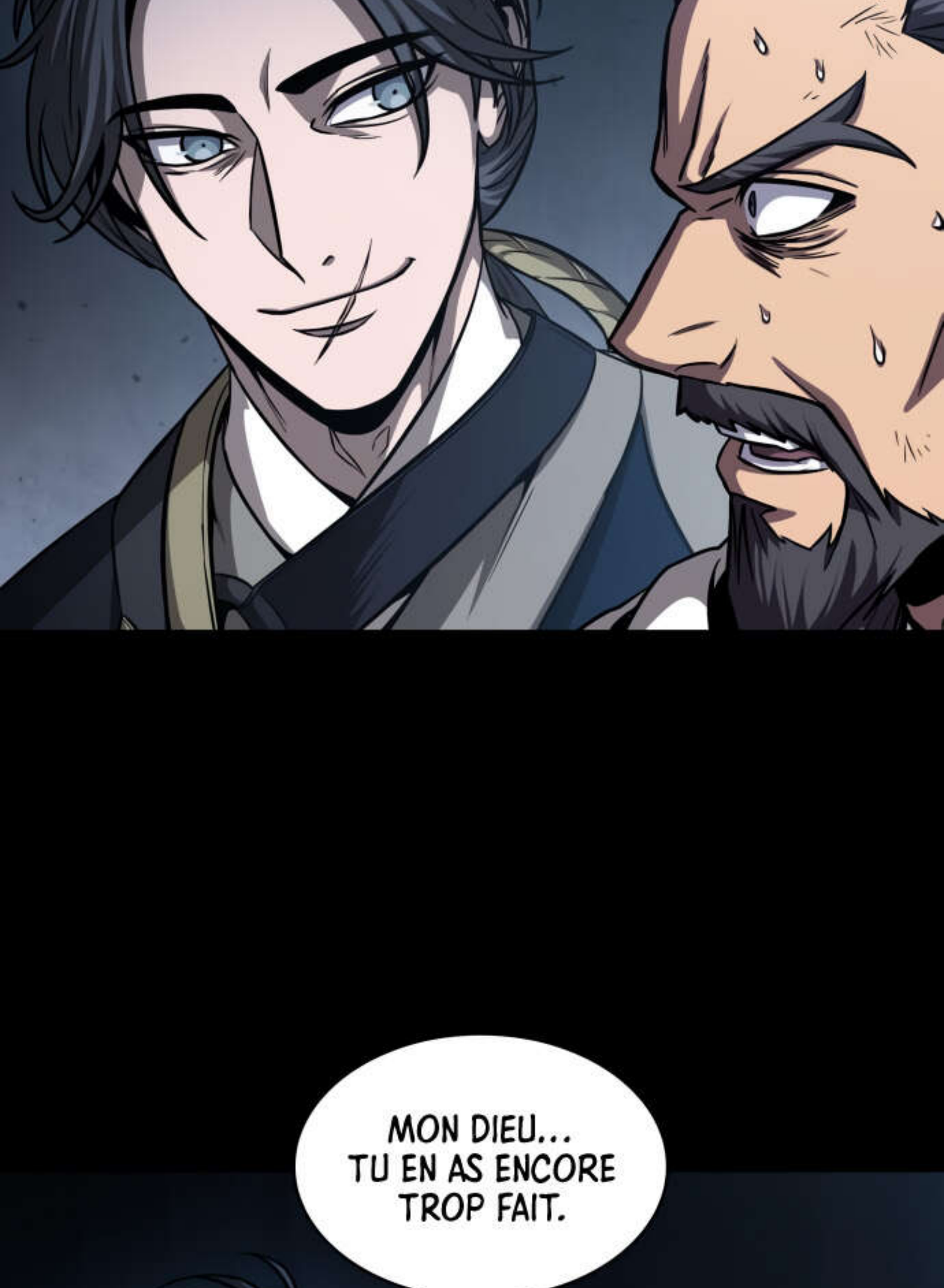
MON DIEU...
TU EN AS ENCORE
TROP FAIT.


Yoo-Joong...?
ET SI TU FAISAIS UNE SYNCOPE À FORCE ?


LA SEULE PERSONNE QUI PEUT REDRESSER CE CULTE, C'EST TOI, HYUNGNIM... NON, PATRIAR-CHE.


ALORS NE TE SURMÈNE PAS TROP.


LA POSITION DU PATRIARCHE N'EST PAS SEULEMENT UNE QUESTION DE POUVOIR.
C'EST UN DEVOIR, ET UNE RESPONSABILITÉ.
JE SERAI TOUJOURS DE TON CÔTÉ, HYUNGNIM !
TU AS LE DESTIN DE CENT MILLE CROYANTS ENTRE TES MAINS.
JE LE JURE SUR LE NOM DU DÉMON CÉLESTE.

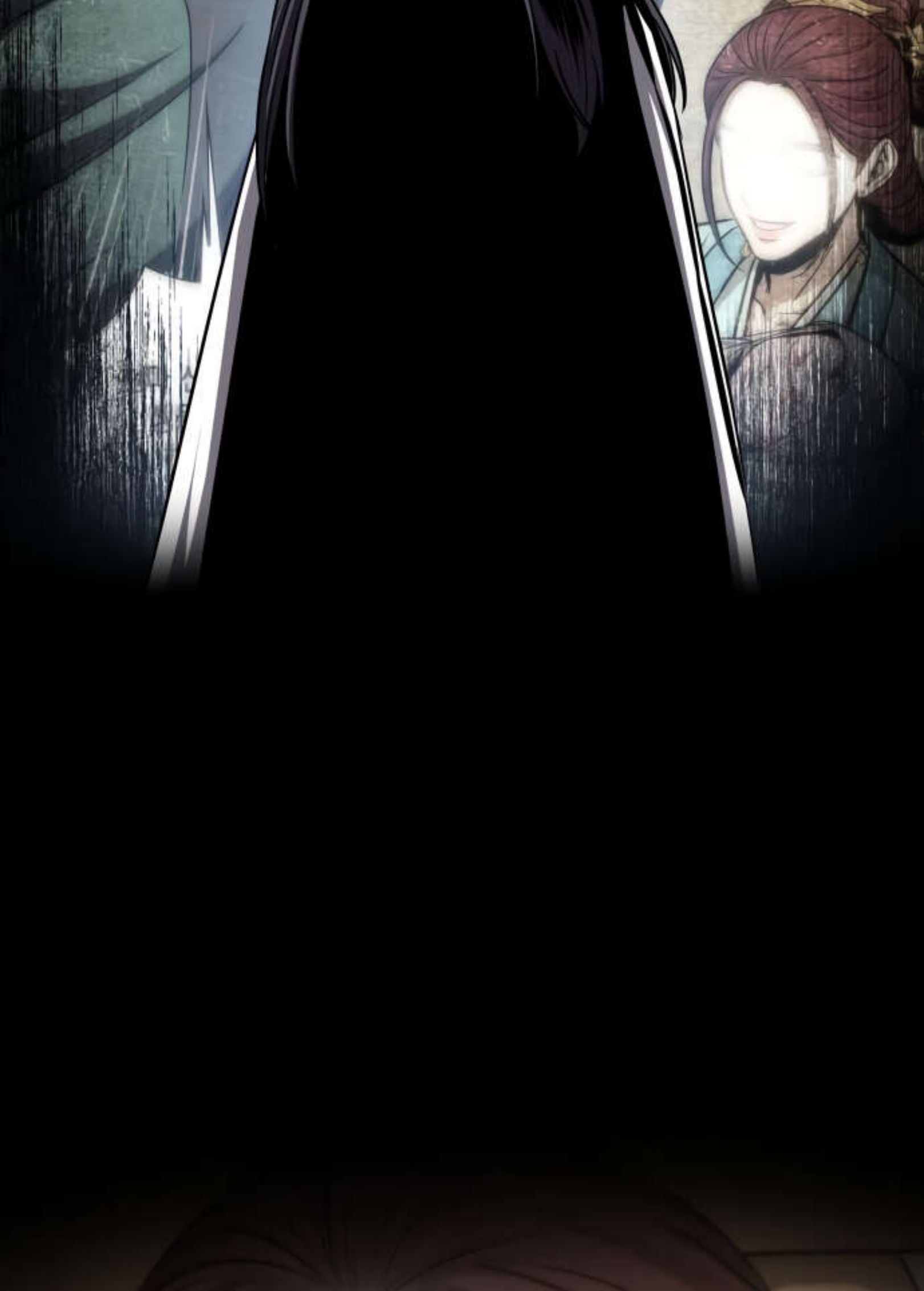


JE T'ATTENDRAI.


C'EST VRAI...



LA DIRECTION DU CULTE...

부들


RELÈVE DE MA RESPONSA-BILITÉ.


AGHHH !!!
C'EST ÇA. TU
DOIS MOU-
RIR !



JE LE FERAI...

JE LE FERAI !! JE REDRESSERAI LE CULTE !!!


SES YEUX SONT COMPLÈTEMENT ROUGES ?!
NON, IMPOSSIBLE. EST-CE QU'IL UTILISE LA TECHNIQUE D'INVERSION DU SANG DÉMONIAQUE ?


HÉHÉHÉ,
MERCI DE L'AVOIR
PROVOQUÉ.
씨익

CONTINUE À FAIRE DU GRABUGE, DÉBARRASSE-TOI DES SIX GRANDS SEIGNEURS DE CLAN, ET FINIS TON TRAVAIL.

NON, CE SERAIT ENCORE MIEUX SI TU EXPLOSAIS ET TRANSFORMAIS CET ENDROIT EN UNE MER DE SANG.

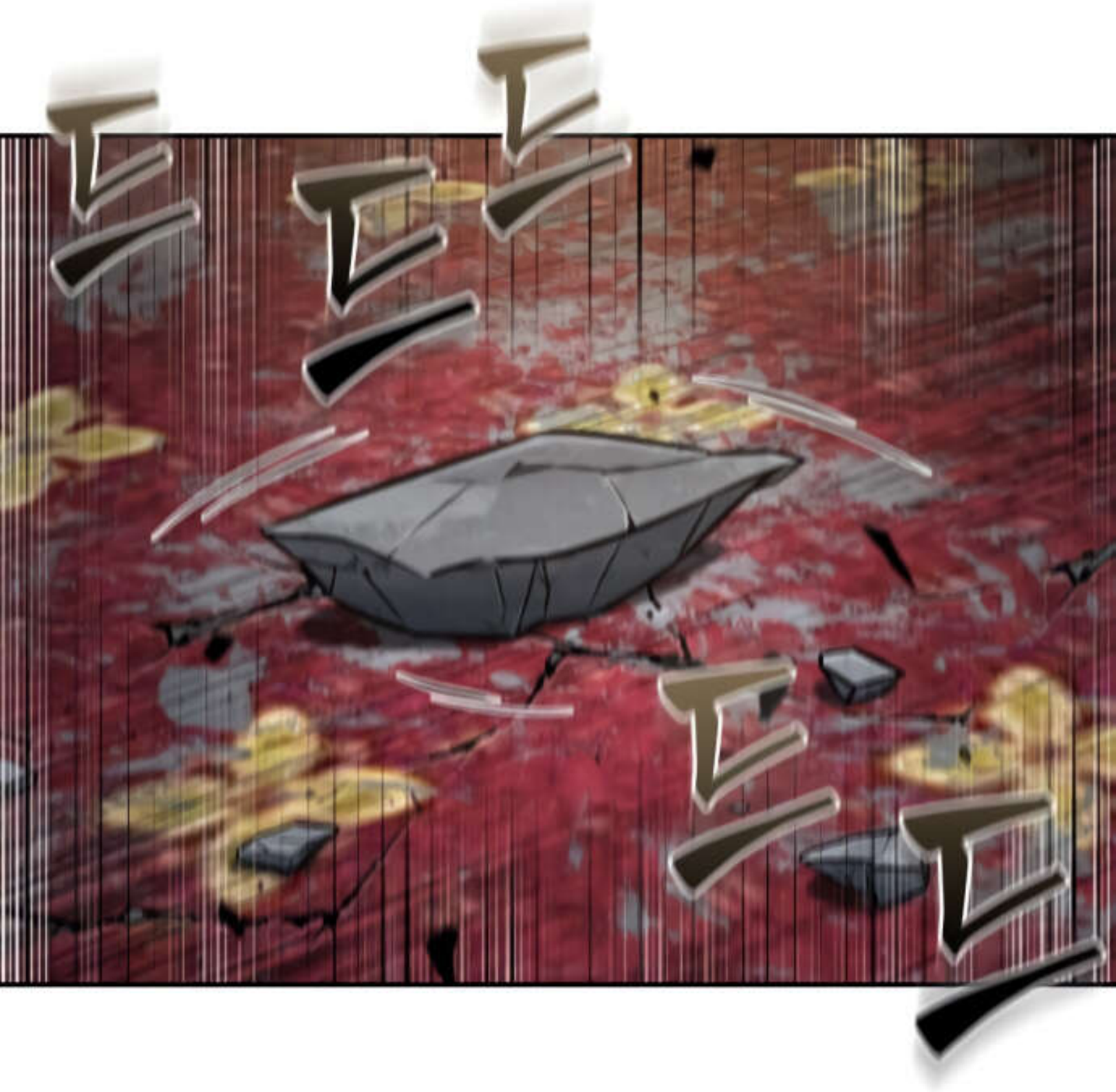
ピー
ピー
ピー
ピー
ピー
ピー


콰앙













ㅋㅋ

ス
ス
ス

파직!
파직!

AGH !!
ES-ESQUIVEZ !

우드득
우드득

지이

어

EUGH, EUUUGH...!!!

아
아

아
아

콰
콰
콱



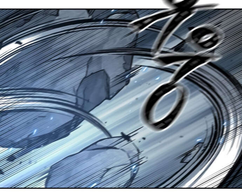





NANO, MONTRE-MOI LES POINTS D'IMPACT DES PIERRES !

MISE EN ÉVIDENCE DES POINTS D'IMPACT.




쉬익
쾅
쾅
쾅
콰앙
샤악
MERCI, VICE-SEIGNEUR !!
DÉPÊCHEZ-VOUS ET ALLEZ DANS UN ENDROIT SÛR !!
TOUS CEUX QUI ESSAIERONT DE M'ARRÊTER MOURRONT !!!


!!
!!
NANO, VAS-Y.
COMPRIS.


UN CHOC ÉLECTRIQUE SUR LE DESSUS DE LA TÊTE AVEC LA MAIN DROITE.
ET UN SUR LA POITRINE AVEC LA MAIN GAUCHE !

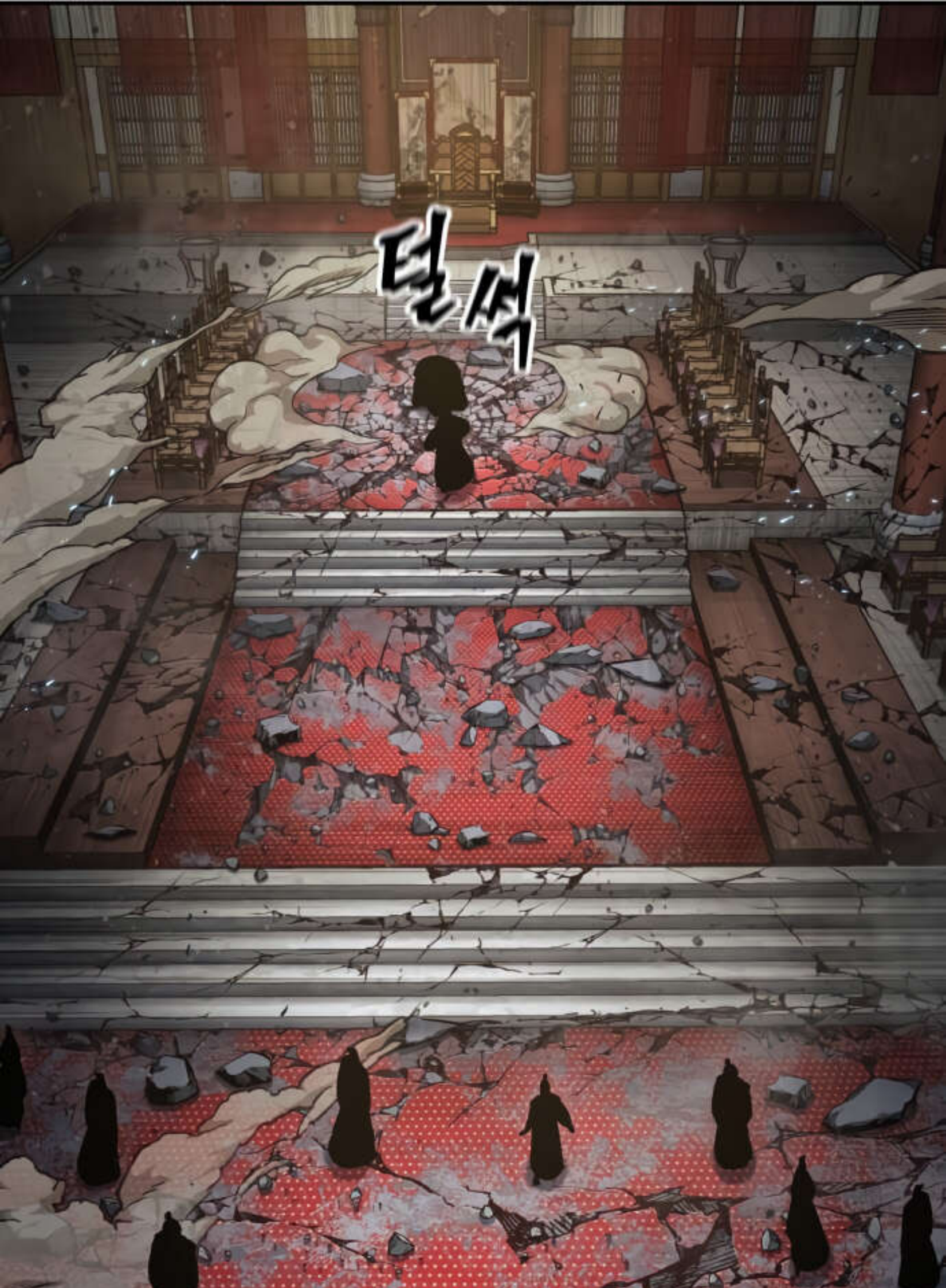
덜썩






J'AI BIEN FAIT DE L'ANALYSER AU TRAVERS DE VIDÉOS LA NUIT DERNIÈRE.

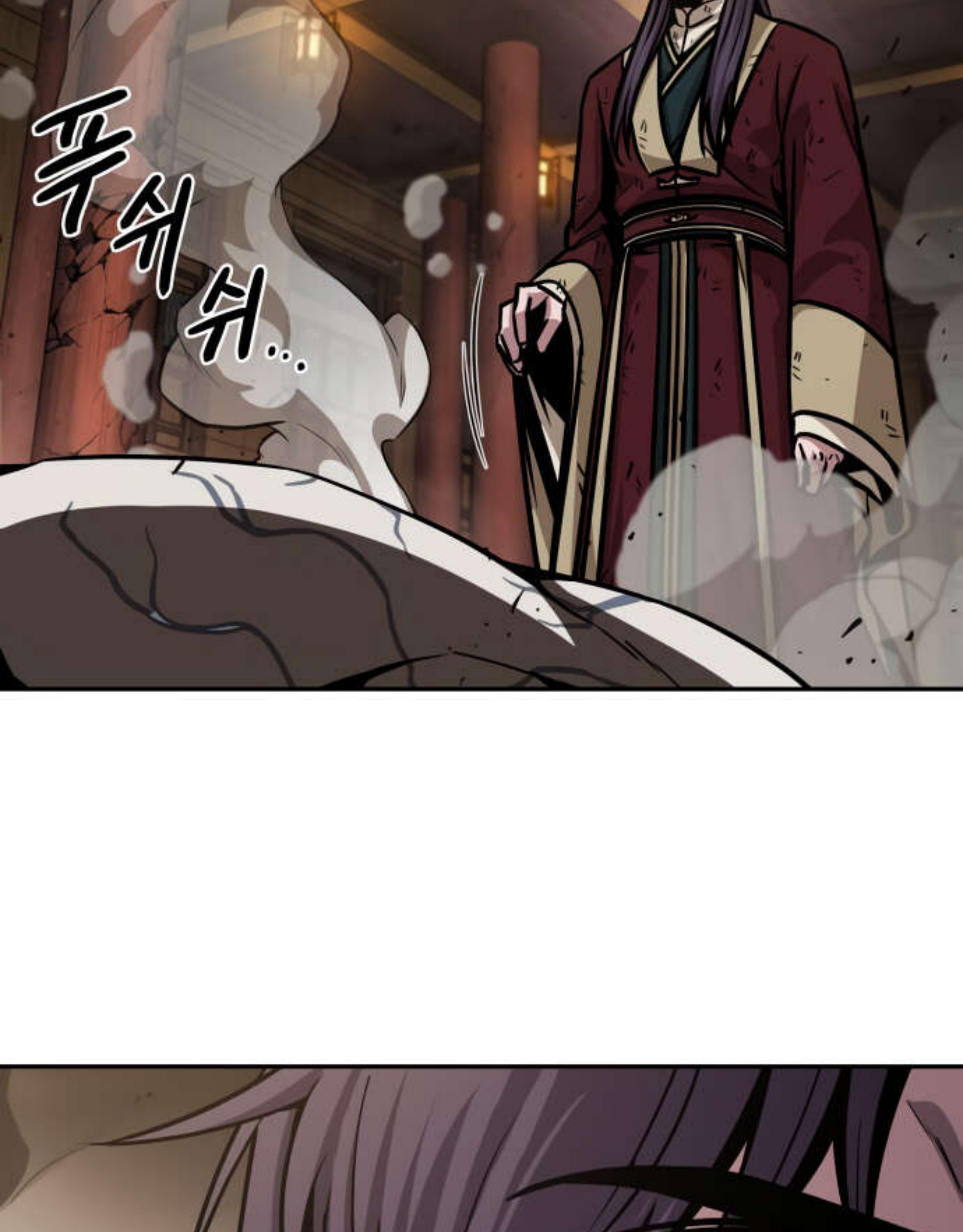
푸쉬쉬...




IL NE L'A PAS FAIT SAVOIR, MAIS
JUSQU'À PRÉSENT, IL VOUS A PROTÉGÉ.

JE N'ARRIVE TOUJOURS PAS À Y CROIRE.

DIRE QU'IL NE M'A PAS MÉPRISÉ ET QU'IL M'A MÊME PROTÉGÉ...


JE VEUX QU'IL
LE CONFIRME

LUI-MÊME.




ムラ











PODOOG X 3B2B
웹툰 플랫폼 스튜디오
발행 : (주)비보스



WE NEED YOU

NOUS CHERCHONS IMPÉRATIVEMENT DES MEMBRES POUR AGRANDIR NOTRE ÉQUIPE DE TRADUCTION.

FORMATION OFFERTE

N'oubliez pas que le scantrad n'est en rien légal. Notre objectif premier étant de vous faire découvrir de nouvelles oeuvres qui pourraient un jour apparaître officiellement chez nous, en France. Pour soutenir les auteurs, n'hésitez pas à acheter leurs oeuvres.

DISCORD.GG/ORIGINES

@MangasOrigines

MANGAS ORIGINES





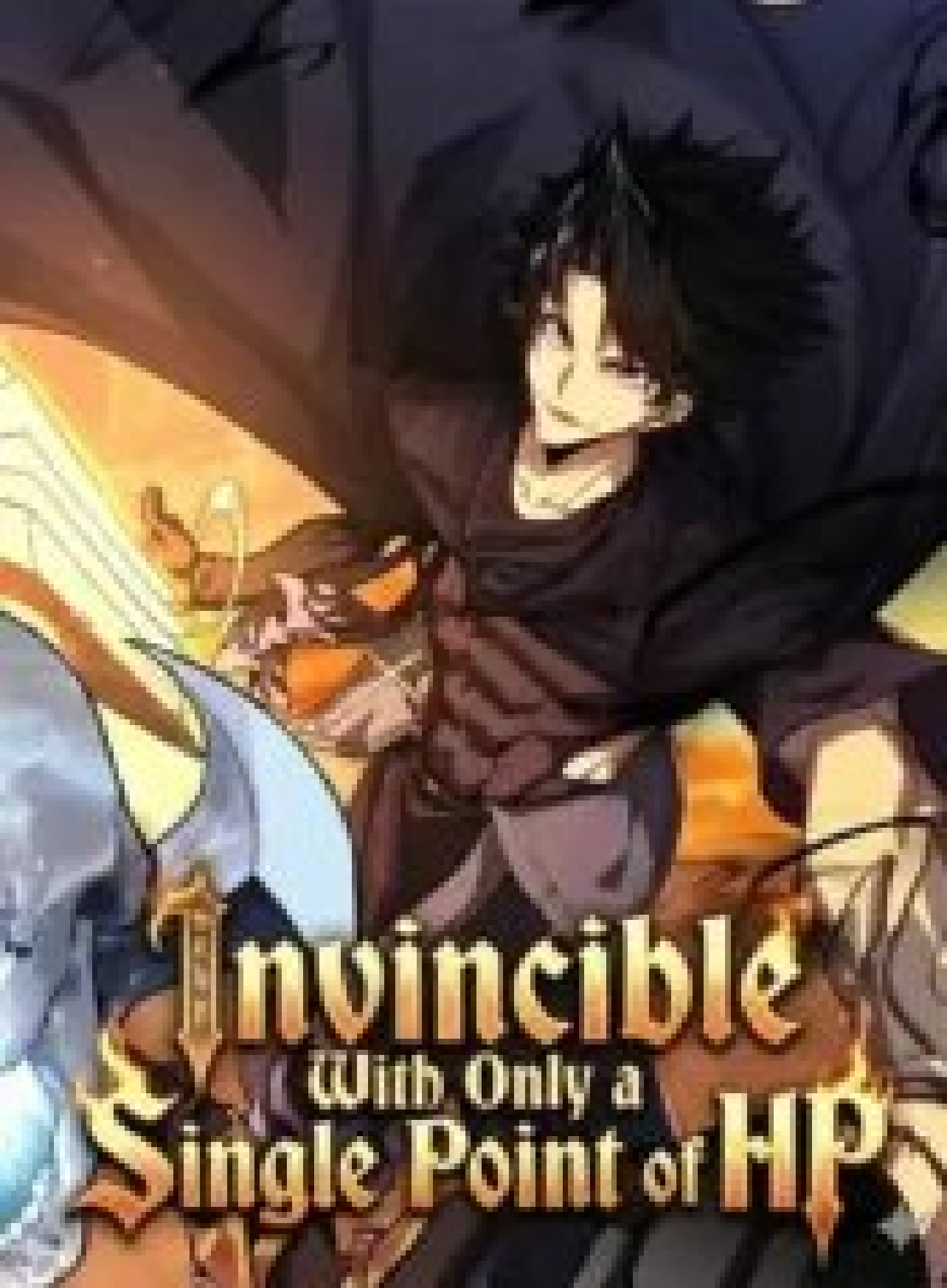
Invincible
With Only a
Single Point of HP


IS THIS HERO
FOR REAL?


던전 마지막 세계에서
살아남기


落日余晖


전교생
점메지

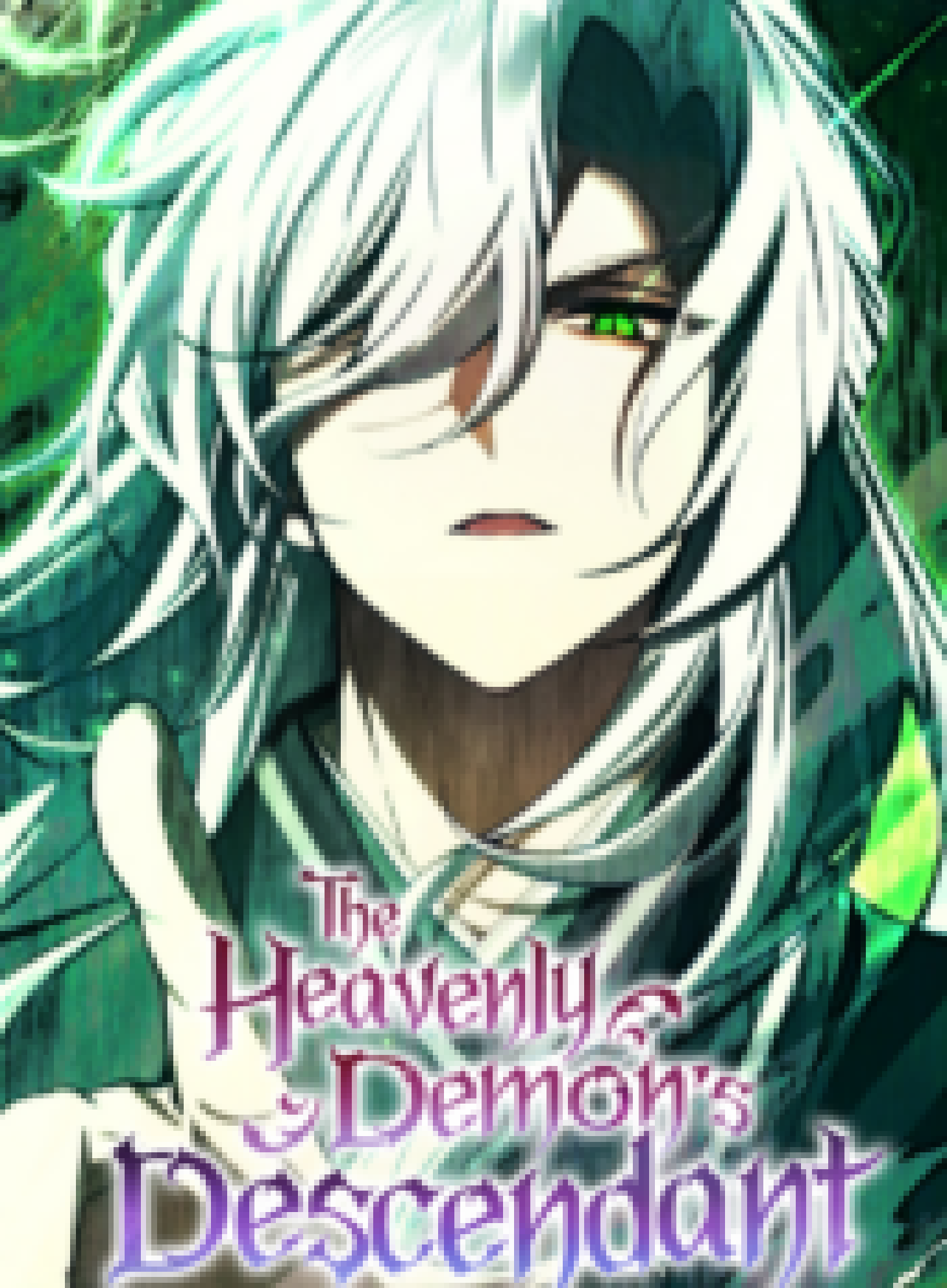
The Heavenly Demon's Descendant